



<https://www.sosdislessia.com/entra-nel-network/>

## Entra nel Network

### ENTRA NEL NETWORK



Sei un Centro che si occupa di difficoltà dell'apprendimento? Fai rete con noi. entra nel network nazionale SOS Dislessia e sarai riconosciuto a livello nazionale come uno dei centri di eccellenza nell'ambito dei disturbi dell'apprendimento. Affiliandoti ad SOS Dislessia, potrai usufruire della consulenza scientifica del prof. Giacomo Stella e di tutti i nostri servizi: il supporto del comitato scientifico di SOS DISLESSIA composto dai massi esperti nel campo della diagnosi e del trattamento di DSA (Disturbi specifici dell'Apprendimento) e BES (Bisogni Educativi Speciali), ADHD (Disturbo da deficit dell'attenzione e iperattività), la formazione di personale altamente qualificato per i doposcuola specializzati, la condivisione di buone prassi e nuovi strumenti e percorsi di valutazione, diagnosi e trattamento, la comunicazione delle tue iniziative e dei tuoi eventi attraverso i nostri canali web e social.

### DIVENTA UN CENTRO SOS DISLESSIA

SOS Dislessia - Str. Massetana Romana, 34 - 53100 Siena (SI)  
Tel 800.125.955 - Mobile + 39 3669887716 - [info@sosdislessia.com](mailto:info@sosdislessia.com)

## Requisiti necessari



- Presenza di équipe multidisciplinare composta da figure professionali specializzate (psicologo e logopedista).
- Disponibilità di consulenza medico-specialistica in NPI.
- Formazione specifica, Master o Scuola di specializzazione, nel campo delle difficoltà e dei disturbi di apprendimento, oppure esperienza professionale quinquennale attestata.
- Comprovata esperienza sul territorio di appartenenza da almeno 3 anni.
- Utilizzo di adeguata struttura propria per lo svolgimento dell'attività diagnostica, riabilitativa e di doposcuola specializzato.

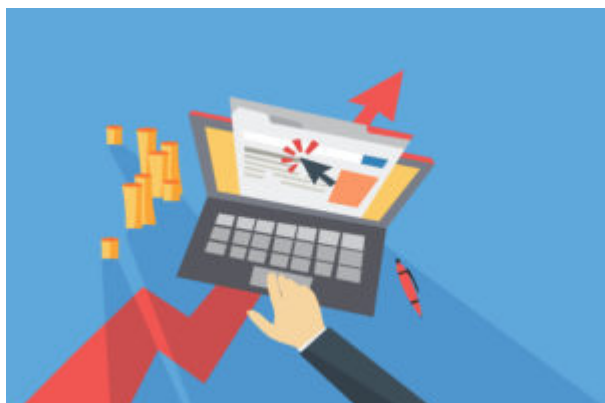

## Modalità di affiliazione

La richiesta di affiliazione deve essere formulata attraverso la compilazione di apposita domanda, presente in formato pdf ed allegata al sito. Detta domanda dovrà essere inviata esclusivamente a mezzo posta elettronica a [info@sosdislessia.it](mailto:info@sosdislessia.it), con allegata la documentazione richiesta deve pervenire entro il 31 agosto di ogni anno. All'esito positivo della verifica dei requisiti richiesti, entro 30 giorni dall'invio della detta domanda, verrà fissato un primo colloquio con il prof. Stella e il responsabile del percorso di affiliazione alla rete di SOS DISLESSIA, per valutarne le condizioni. Successivamente, in caso di necessità, entro 20 giorni dal primo colloquio verrà fissato un secondo incontro per la definizione delle condizioni di avviamento.

### **Ai fini dell'avviamento delle attività, gli affiliandi dovranno accedere a:**

- Percorso di formazione obbligatorio a carico dell'affiliando per un totale di 350 ore, all'interno dei Centri SOS DISLESSIA, a cura del prof. Stella e della sua équipe.



- Formazione per l'utilizzo della piattaforma Ad-da, software gestionale che consente la supervisione a distanza dei casi clinici e garantisce omogeneità nell'utilizzo del protocollo diagnostico
- Formazione all'utilizzo degli screening SOS DISLESSIA.
- Percorso di acquisizione del modello teorico, pratico e operativo condiviso
- Verifica finale.

Una volta terminato il percorso formativo di affiliazione, con esito positivo, verrà sottoscritto apposito contratto che dovrà prevedere a carico della società:

- Garanzia, per il nuovo centro, di esclusiva a livello territoriale
- Inserimento nel sito ufficiale nell'elenco dei centri presenti sul territorio nazionale.
- Autorizzazione all'utilizzo del marchio SOS DISLESSIA, anche in affiancamento del nome del centro.
- Diffusione di materiale pubblicitario.
- Utilizzo del servizio di prenotazione delle visite tramite Call Center dove è previsto servizio di gestione degli utenti su agenda elettronica.
- Rilascio delle credenziali per l'utilizzo della piattaforma Ad-da, software gestionale che consente la supervisione a distanza dei casi clinici e garantisce omogeneità nell'utilizzo del protocollo diagnostico.
- Rilascio delle credenziali per l'utilizzo degli screening SOS DISLESSIA.
- n° 2 formazioni gratuite annuali di aggiornamento clinico e riabilitativo
- Sconto del 30% per i corsi di formazione o convegni del circuito SOS DISLESSIA.
- Assistenza nella creazione di eventi formativi ECM o per insegnanti, da determinarsi.

